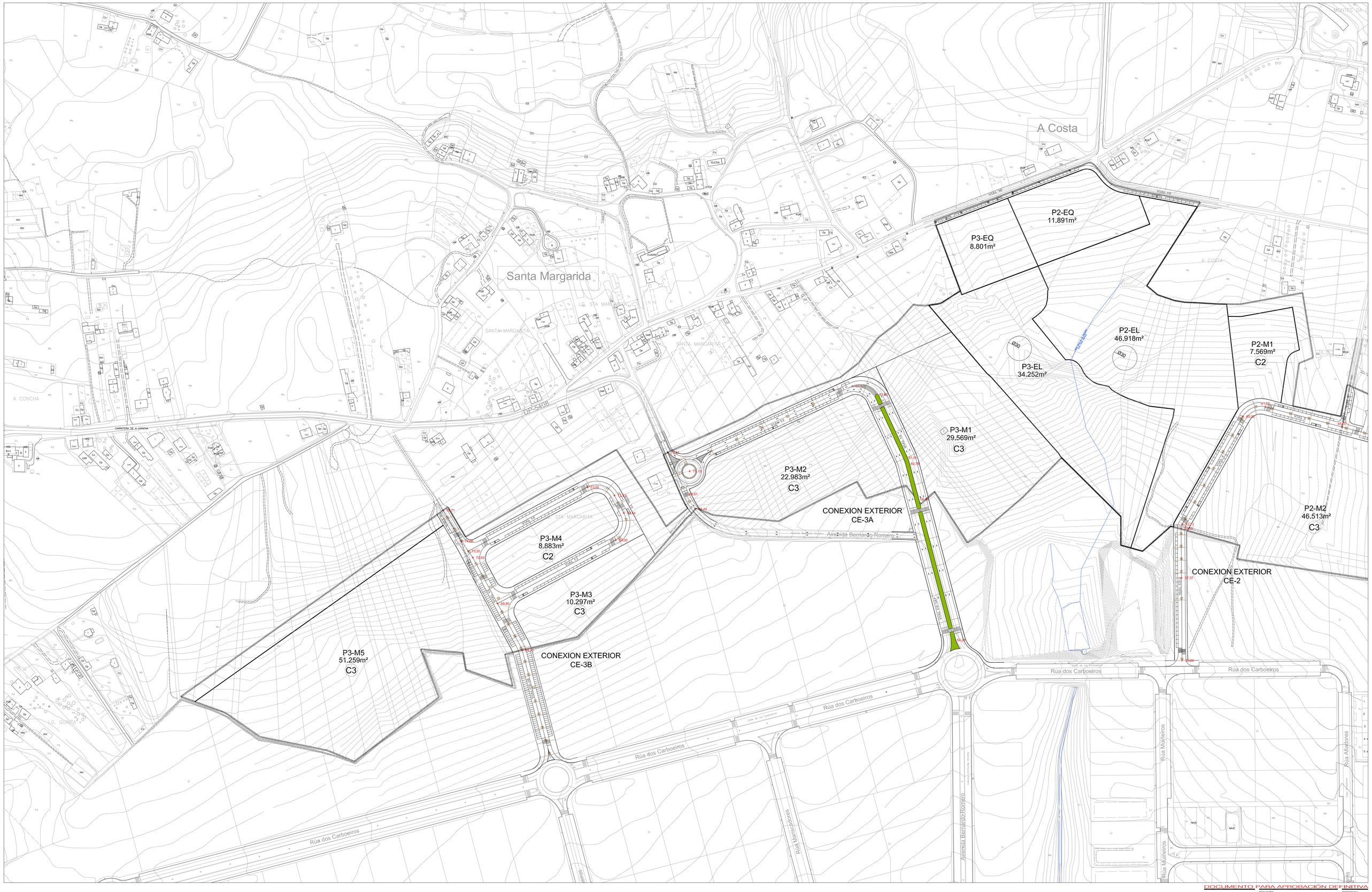

DOCUMENTO PARA APROBACIÓN DEFINITIVA

ARQUITECTOS

DIRECTOR DO EQUIPO:
ALFREDO GARROTE PAZOS
COLEG. Nº-1440

EQUIPO:
MÓNICA MESEJO CONDE
COLEG. Nº-1475

IRIA PÉREZ MIRANDA
COLEG. Nº-3194

IGNACIO LÁZARO QUINTELA
COLEG. Nº-3877

PROXECTO:
PLAN DE SECTORIZACIÓN DO AMBITO I ESTABLECIDO NA MODIFICACION PUNTUAL DO PXOM PARA MODIFICACIÓN DO SPAI DO ENTORNO DO POL. RÍO DO POZO

PROMOTOR:
CONCELLO DE NARÓN

SITUACIÓN:
POLÍGONO INDUSTRIAL RÍO DO POZO
PARROQUIA DO CASTRO

PLANO:
TRAZADO E CARACTERÍSTICAS DA REDE VIARIA
TOPOGRAFÍA RECTIFICADA E RASANTES

REFERENCIA:
7031/11

DATA:
XANEIRO 2013

ESCALA:
1/2.000

O.3.2 b